Romaria Há 152 anos, em um 10 de julho, nascia em Pottenstein, Alemanha, João Batista Reus, o Padre Reus. Em 1913 se tornaria pároco de São Leopoldo, onde morreu em 21 de julho de 1947, aos 79 anos.

Romaria Na edição de hoje está encartado o caderno sobre a romaria, que no seu ano 14 ocorre de maneira diferente por causa da pandemia, para homenagear o Servo de Deus que passa por processo de beatificação no Vaticano.

Frase "Segundo relatos da biografia, no primeiro dia de 1947, ano da sua morte, Reus escreveu: "Senhor, agradeço-Vos a graça de me terdes dado chegar a esta idade!"

Solidariedade Secretaria da Saúde do recebeu cerca de 3,5 mil inscrições de voluntários na plataforma no site do governo do Estado. Entre os inscritos, muitos médicos, enfermeiros, psicólogos e cuidadores de idosos.

Acima dos 4 Como previsto, o preço do litro da gasolina foi para mais de 4 reais (ficou em torno de R$ 4,09). A Petrobras anunciou na terça a alta nas refinarias (5%) e nesta quarta e quinta os postos elevaram 10 a 15 centavos.

É a gasolina Desde o final de março a gasolina não era vendida acima de 4 reais. E a tendência é aumentar mais - neste ano ela já esteve em R$ 4,80.

@africa.nissimas

adquira seu kit personalizado!

Clima de instabilidade

DIEGO DA ROSA/GES

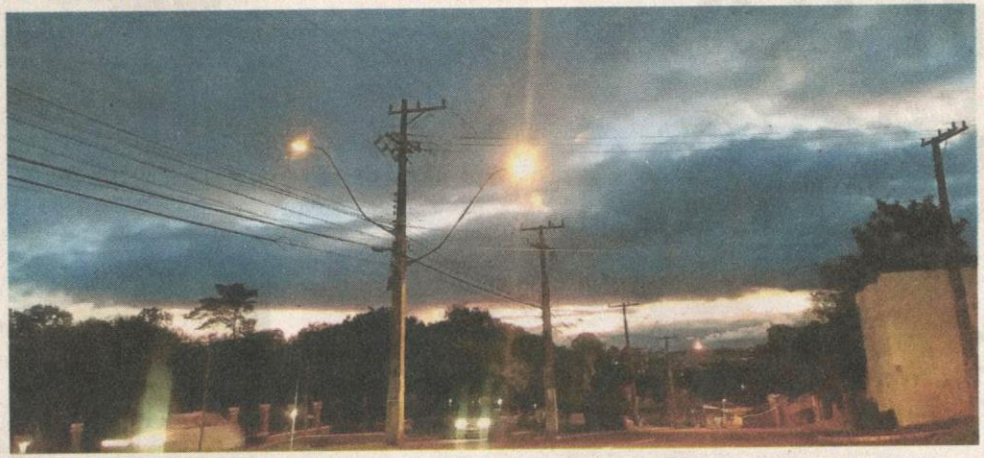

Da Feitoria. O céu entre nuvens, sol e muito frio

O amanhecer e o anoitecer são momentos que quase sempre geram belas imagens. O registro acima é a partir da Avenida Feitoria, São Leopoldo, na fria manhã de ontem, com o sol buscando espaço entre pesadas nuvens de uma semana de muita chuva. O cenário pode se repetir hoje, mas para amanhã a previsão é de as nuvens e a chuva vençam esta "batalha" do clima.

filmes franceses só para ver em casa

O Festival Varilux de Cinema Francês, que ano passado trouxe 14 filmes variados para o Cinesystem São Leopoldo, se adaptou a esse período de isolamento social. Neste ano, são 50 produções, de comédias a dramas e desenhos animados, que podem ser conferidas de graça pela Internet pelo site www.festivalvariluzemcasa.com.br ou o aplicativo Looke em seu smartphone, tablet ou smartv. No Looke, é preciso procurar a sessão "Especiais", e escolher o Festival Varilux em Casa para ter acesso ao catálogo, que também inclui a seleção de curtas.